

# Sommerhuset på Møn



**Adresse: Hymersvej 4, Hårbølle,  
4792 Askeby**

**Udlejes til 6 personer.**



## Huset er 71 kvm.:

Stor stue i forbindelse med åbent køkken



Stue med udgang til terrasse





Køkken



Soveværelse med dobbeltseng + 1 værelse med 2 enkeltssenge



Alkove med 2 sovepladser



Badeværelse med vaskemaskine

og brusekabine



# Plantegning:

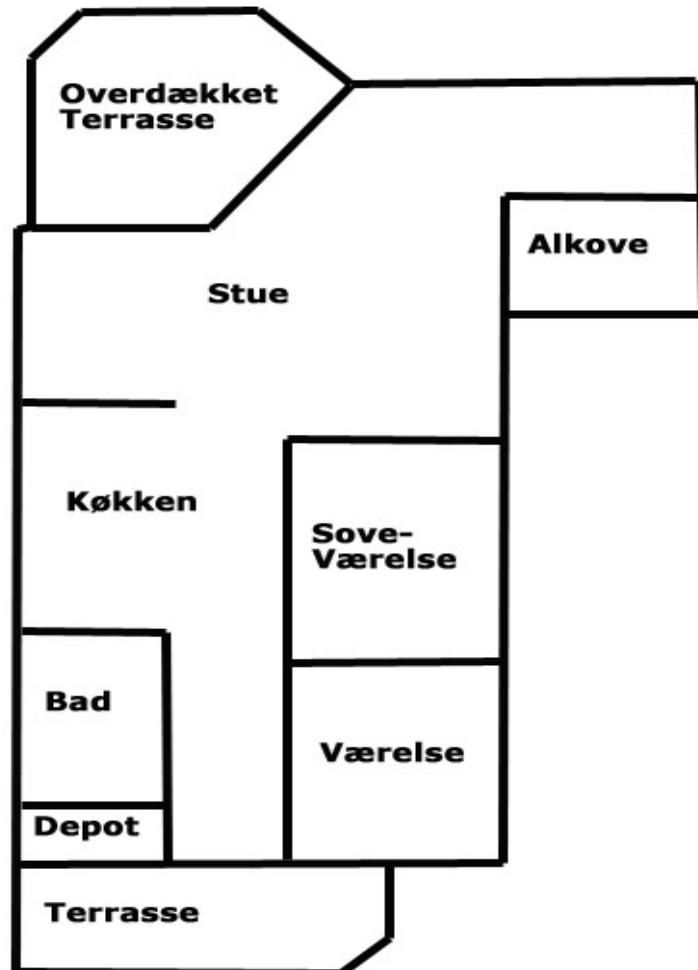

# Praktiske oplysninger:

**Overtagelse/afrejse:** Fredag kl. 16.00.

Du skal forlade huset senest kl. 16.00 på afrejsedagen.

Dette gælder både for uge- og weekend-leje.

**Opvarmning:**

El-radiatorer og brændeovn. Der betales for forbrug af el.

**Skrald:**

Affaldsordningen omfatter kun husholdningsaffald.

Hvis der er affald, der ikke kan være i affaldssækkene, må det ikke lægges ved siden af i kasser eller poser. Der er kun betalt renovation for det antal sække der forefindes, hvorfor kun dette antal afhentes. Så spar på skraldet.

**Rengøring:**

Lejeren skal selv sørge for rengøring ved afrejse – både inde og ude. Kun derfor kan priserne holdes på så lavt et niveau.

Desværre er der en del, som ikke gør rent, og desværre også nogen som ikke ringer og oplyser om fejl/mangler. Det går ud over den næste lejer/kollega.

**HUSK** derfor at efterlade huset i den stand, som du selv ønsker at modtage det. Hvis der ikke er gjort ordentligt rent, vil lejeren modtage en regning på udgifterne til rengøring på min. kr. 1.000.-.

Vat, bleer m.m. må ikke smides i toiletterne, da de derved tilstoppes.

**Medbring:**

Sengelinned, håndklæder, viskestykker, karklude, toiletpapir, kaffefiltre, affaldsposer, opvaskemiddel / -tabs, vaskepulver og rengøringsmidler.

**Inventar:**

Huset er fuldt møbleret og udstyret med rigeligt porcelæn, glas, bestik, gryder, kaffemaskine, dyner, hovedpuder, radio, tv, opvaskemaskine og vaskemaskine.

Eventuelle mangler skal hurtigst muligt meddeles til FOA Roskilde. Har lejeren været så uheldig at ødelægge noget, skal dette erstattes. Når nøglen afleveres, er lejerne forpligtiget til at oplyse om eventuelt ødelagte ting.

**Andet:**

Huset er allergivenligt - røgfrit og der må ikke medbringes dyr.

**Ved afrejse:**

Husk at slukke køleskabet ved at sætte termostaten på 0, og at åbne dørene til både køle- og fryseskab.

**Forslag til ture:**

Møns Klint, 35 km.

Stege by, 15 km.

Liselund, 30 km.

Gåsetårnet – Vordingborg, 30 km.

Knuthenborg Dyrepark, ca. 40 km. (via Bogø)



## Priser:

	<b>I ugerne 24 – 34 (incl.):</b>	<b><u>Alle andre uger:</u></b>
1 uge:	Kr. 2.400,-	Kr. 1.180,-
Pr. døgn:	Kr. 380,-	Kr. 380,-
Pr. weekend:	Kr. 1.200,-	Kr. 590,-
Strøm pr. kw:	Kr. 5,-	Kr. 5,-

## Betalingsbetingelser:

Når sommerhuset reserveres, skal der inden 8 dage betales 50% af lejens pris, før lejeaftalen er endelig.

Senest 14 dage før lejemålets påbegyndelse betales de resterende 50% af lejen.

Betalingerne sker kontant på afdelingskontoret eller på konto i Arbejdernes Landsbank: reg.nr. 5396 kontonr. 0394055 med teksten "Møn + ugenr." samt oplysning om navn og medlemsnr.

Nøglen skal afhentes i afdelingen, hvilket tidligst kan ske 8 dage før lejemålets påbegyndelse.

**OBS:** Indbetalinger tilbagebetales ikke, såfremt lejemålet ikke benyttes.

Lejemålet er bindende til hele den fastsatte lejepris. Ved afbud, sygdom m.m., skal de resterende 50% af lejen betales.

Ønsker du at leje sommerhuset eller har du spørgsmål til udlejningen, kan du kontakte afdelingen på ☎ 46 97 19 90 eller på mail [roskilde@foa.dk](mailto:roskilde@foa.dk)

## Udlejningsregler:

- Udlejning kan ske til medlemmer af FOA Roskilde og sker efter "først til mølle" princippet.
- Det er ikke tilladt at overdrage huset til andre. Medlemmer af FOA Roskilde skal selv være til stede i hele lejeperioden. Der kan i den forbindelse forekomme stikprøve-kontrol, da det flere gange er oplevet, at boligen er overdraget til andre.
- Udlejning er max. 1 uge i højsæsonen (ugerne 24 – 34 begge uger incl.). Uden for højsæsonen er det muligt at leje max. 2 uger ad gangen.
- Leje i weekender kan tidligst aftales én måned før (det er ikke muligt at blive skrevet op).
- Udlejning kan max. aftales 12 måneder frem i tiden.

## Kontaktperson:

FOA's kontaktperson på Møn, såfremt der skulle være fejl eller mangler ved sommerhuset, er Vagn Ove, som træffes på ☎ 24 64 40 10.

Såfremt Vagn Ove ikke træffes hjemme, kan man kontakte FOA's kontor på ☎ 46 97 19 90:

Mandag	kl. 10.00 – 12.00 og 13.00 – 15.00
Tirsdag	kl. 10.00 – 12.00 og 13.00 – 15.00
Onsdag	kl. 10.00 – 12.00
Torsdag	kl. 10.00 – 12.00 og 13.00 – 17.00
Fredag	kl. 10.00 – 12.00

## **Rutebeskrivelse til Hårbølle.**

### **Afstand i bil fra Roskilde ca. 105 km.**

- Kør ad motorvejen mod Rødby
- Drej fra ved frakørsel nr. 42.
- Fortsæt ligeud ind på Grønsundvej, kør 12,1 km.
- Drej til højre ind på Frederikshavevej, kør 1,2 km.
- Drej til højre og fortsæt ad Frederikshavevej, kør 0,5 km.
- Drej til højre ind på Fanefjord Kirkevej, kør 1,7 km.
- Drej til venstre ind på Hårbøllevej, kør 0,2 km.
- Drej til venstre og fortsæt ad Hårbøllevej, kør 0,8 km.
- Drej til højre ind på Hymersvej, kør ca. 60 m., og du er fremme ved FOA's sommerhus.